瀬戸内国際芸術祭2022 in 小豆島

姫路発着！ で行く 日帰りモデルルート

瀬戸内国際芸術祭で、最も多く作品を展開する小豆島。
3年に一度のこの機会に、小豆島の豊かな自然と共に
アートの魅力をたっぷりご堪能ください。

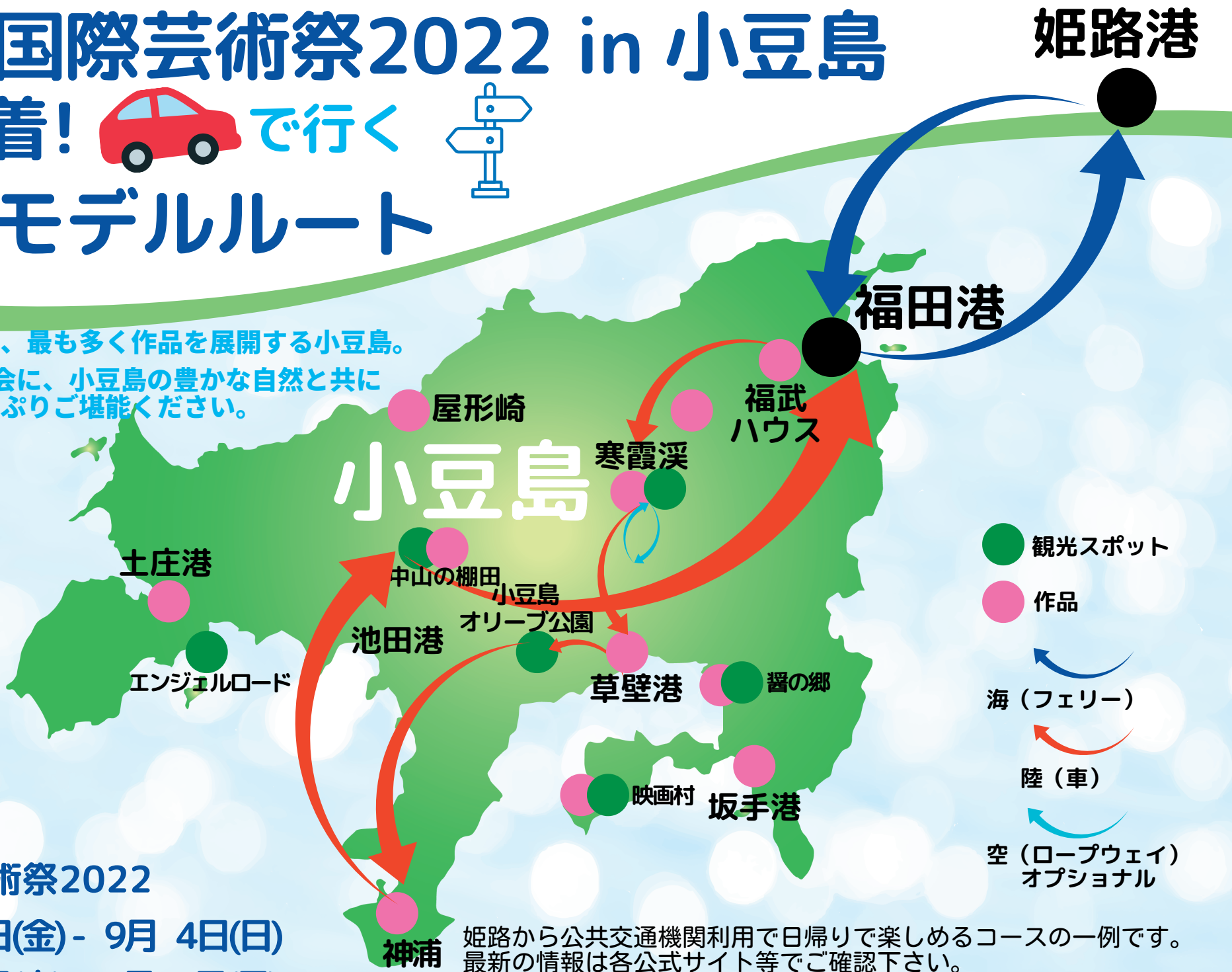

瀬戸内国際芸術祭2022

夏会期：8月 5日(金)- 9月 4日(日)

秋会期：9月29日(木)-11月 6日(日)

姫路から公共交通機関利用で日帰りで楽しめるコースの一例です。
最新の情報は各公式サイト等でご確認下さい。

小豆島町役場 企画財政課